

# Electrolytic Tinplate Tin Free Steel

Customized Printing Service  
/ 인쇄 도장 서비스

# 인쇄 도장 서비스

고객의 Needs를 충족시켜드릴 수 있도록 지난 20년간 최고의 금속 인쇄 기술 및 설비를 보유한 인쇄 전문업체와 협업하여 도장/인쇄 제품을 생산하고 있습니다.

## 1. 제품 소개

KG 동부제철은 다양한 고객의 Needs를 충족시켜드릴 수 있도록 지난 20년간 최고의 금속 인쇄 기술 및 설비를 보유한 인쇄 전문업체와 협업하여 도장/인쇄 제품을 생산하고 있습니다.

원판을 포함한 모든 공정은 당사의 엄격한 품질 기준으로 관리하여 다수의 대형 글로벌 제관사에게 공급 하고 있습니다.

우수한 품질과 다양한 요청에 대한 맞춤 설계로 귀사의 비즈니스 성공을 위한 최고의 제품으로 보답하겠습니다.

## 2. 인쇄공정



외면 코팅



내면 코팅



인쇄



바니쉬

# 인쇄 도장 서비스

## 3. 생산 설비

설비		생산능력
인쇄라인	8칼라인쇄기 1라인 6칼라인쇄기 2라인 4칼라인쇄기 1라인 2칼라인쇄기 2라인	20,000톤/월 (2Color 1Pass 기준)
코팅&니스라인	탄뎀라인 3라인 싱글라인 3라인	15,000톤/월 (1Pass 기준)
건조오븐 라인	건조오븐 11라인	석판사양 범위 두께: 0.13-0.45mm 폭: 740-1080mm 길이: 540-960mm

## 4. Printable Can Range

캔타입	제품군	원판		내면			외면			
		TFS	ETP	Food Grade Lacquer	Lacquer	Buff Coat	White/Clear Coat	Multi-color Print	Varnish	Wax
2Piece 식관	참치	o		o			o	o	o	
3Piece 식관	분유		o				o	o	o	
	토마토		o	o			o	o	o	
Specialty Box	Bottle, Candy 등		o		o		o	o	o	
3Piece Aerosol Can	Food Aerosol		o	o			o	o	o	
	화장품		o		o		o	o	o	
	산업용		o		o		o	o	o	
3Piece Paint/Oilcan	산업용		o		o		o	o	o	
End	분유캔 End		o				o	Blue/White Dot	o	
	식관 End		o	o			o	o	o	
Cap	Crown/Twist	o	o	o		o	o	o	o	o

## 5. 제품

2Piece 식품캔

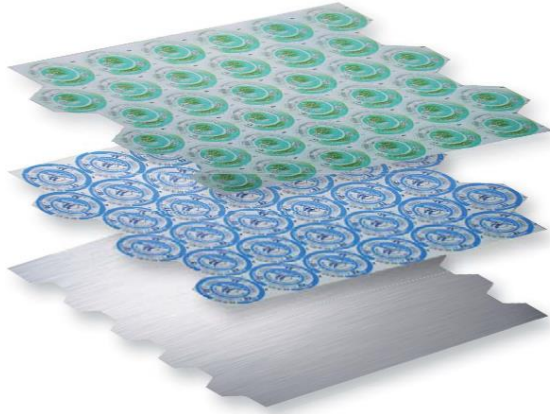

팬시캔

(건조식품, 과자, 저금통, 사탕, 장난감 등)



3Piece 식품캔



3Piece 분유캔



## 5. 제품

3Piece 에어로졸캔

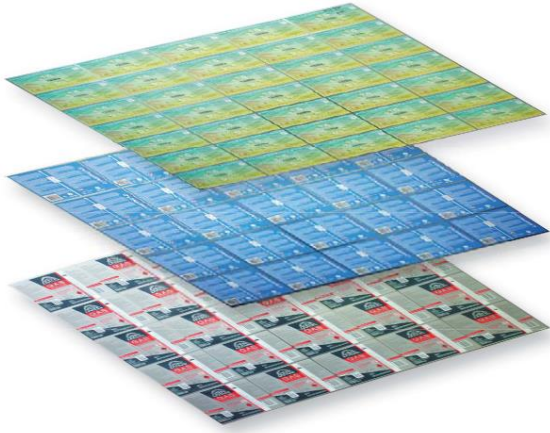

3Piece 페인트, 오일캔

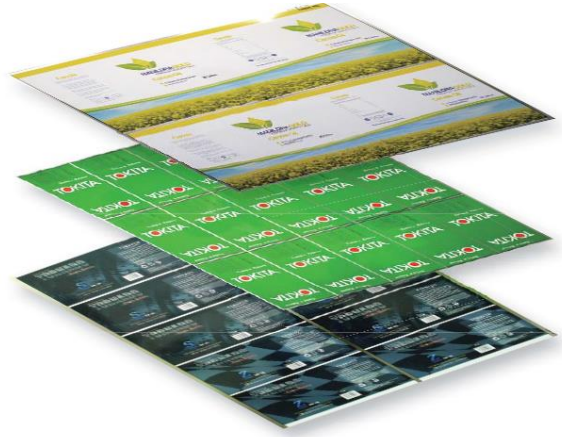

End(EOE, Plain End)

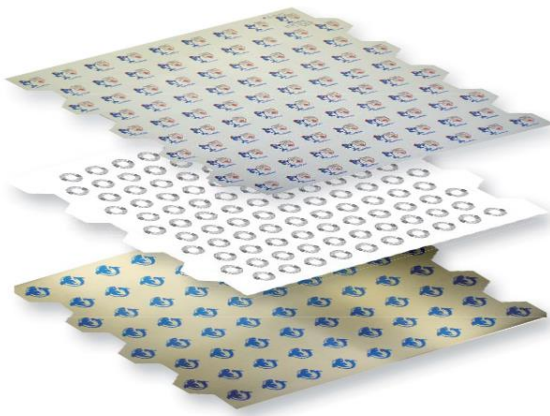

캡류(크라운캡, 트위스트캡, 화이트, PP)



## 6. 주문시 필요사항

- 원판 두께, 폭, 길이, 주석 도금량, temper, 소둔 방식(CAL/BAF) 정보
- 도료 사양과 잉크 색상 수 및 제관사가 원하는 지정 도료정보 필요
- 시트 레이아웃 파일 필요
- 디자인 파일 필요
- 샘플 캔 또는 색상 샘플 필요